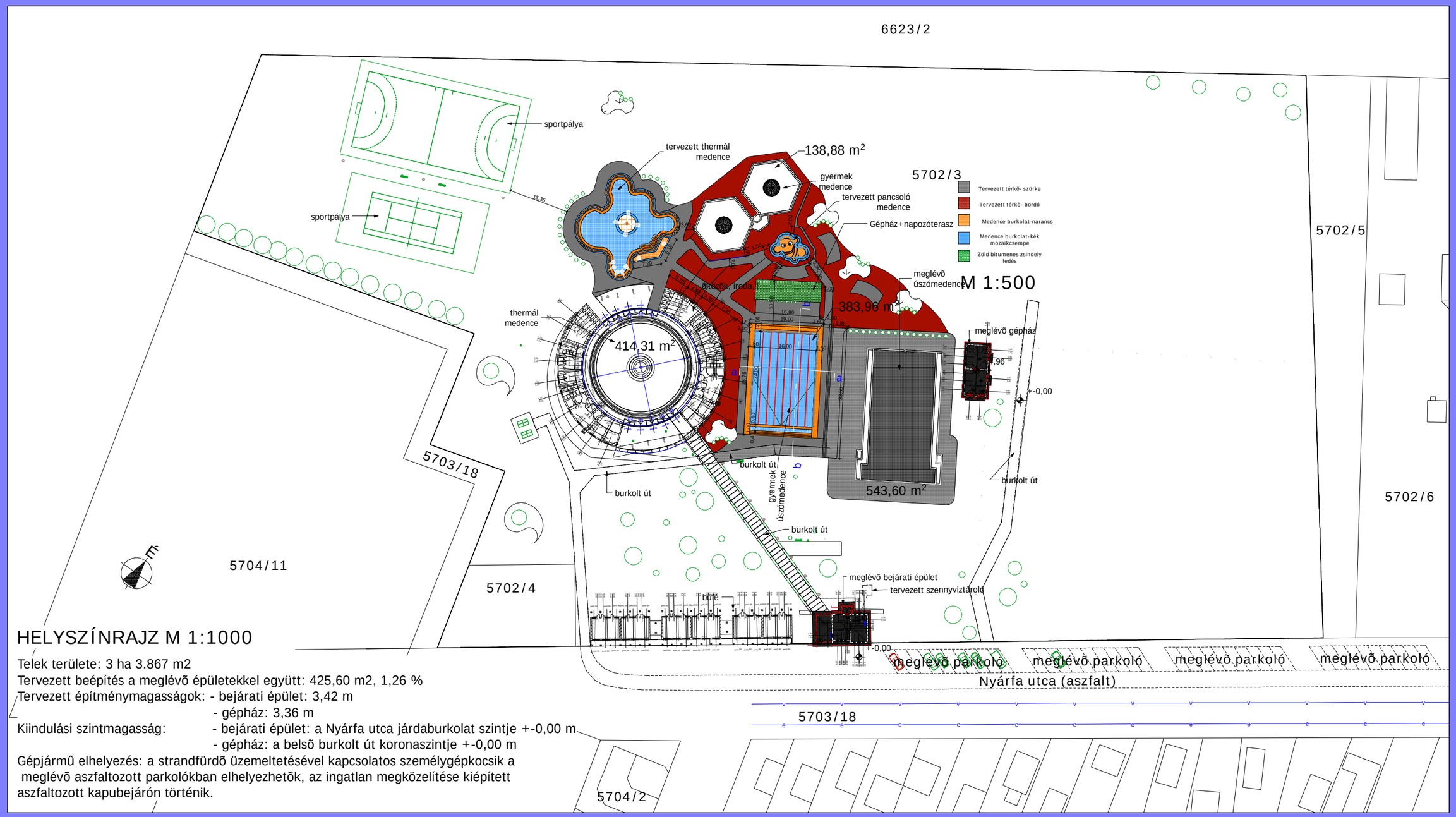

HELYSZÍNRAJZ M 1:1000

Telek területe: 3 ha 3.867 m2
Tervezett beépítés a meglévõ épületekkel együtt: 425,60 m2, 1,26 %
Tervezett építménymagasságok: - bejárati épület: 3,42 m
- gépház: 3,36 m
Kiindulási szintmagasság: - bejárati épület: a Nyárfa utca járdaburkolat szintje +-0,00 m
- gépház: a belsõ burkolt út koronaszintje +-0,00 m
Gépjármû elhelyezés: a strandfürdõ üzemeltetésével kapcsolatos személygépkocsik a meglévõ aszfaltozott parkolókban elhelyezhetõk, az ingatlan megközelítése kiépített aszfaltozott kapubejárón történik.

TISZAVASVÁRI STRANDFEJLESZTÉS

REALTERV MÉRNÖKI KFT.